

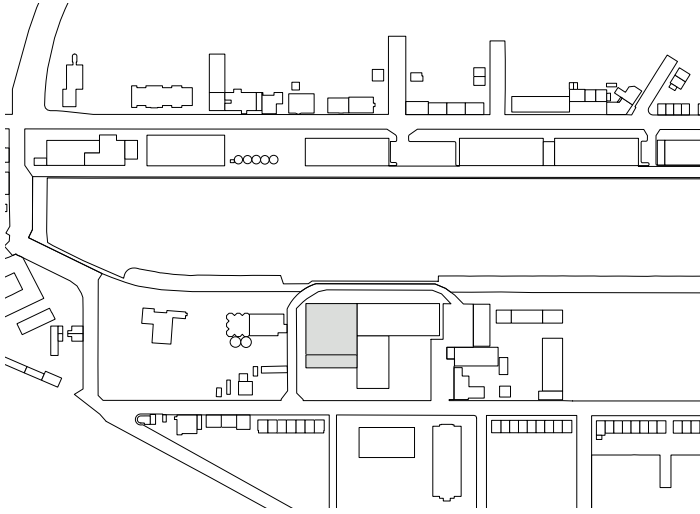

BÜRO- UND LOGISTIKHALLE
Ludwigshafen



Bauherr: Hafenbetriebe Ludwigshafen am Rhein GmbH
Ort: Hafenstraße 17, Ludwigshafen
Fläche: ca. 2550 m²
Projektbeginn: 2015

Im Zuge der Nachverdichtung des Industriefhafens von Ludwigshafen entsteht in direkter Nachbarschaft einer bestehenden Lagerhalle eine Logistikhalle mit einem repräsentativen Verwaltungsbau als Standorterweiterung.
Die der Straße zugewandte Fassade spiegelt die grundlegende Struktur der Abläufe innerhalb des Gebäudes wieder. Hierbei überspannt der leichte feingliedrige Bürotrakt den monolithisch wirkenden dunklen Anlieferungsbereich der neugeplanten Lagerhalle.

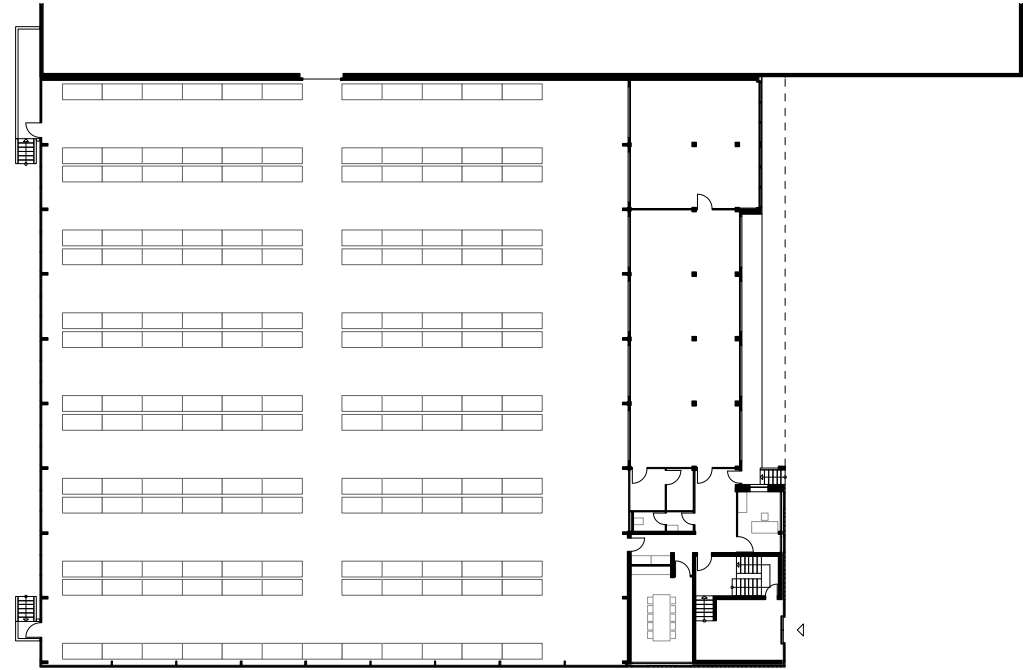

Grundriss OG

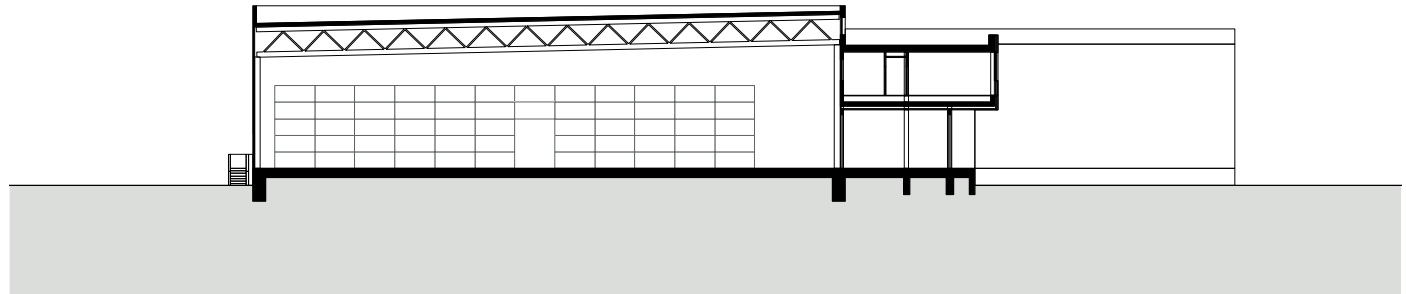

Schnitt